Découvrir le Sainte-Elizabeth

Le Ste-Elizabeth se distingue par ses espaces de vie bien aménagés, alliant fonctionnalité et esthétisme. Les condos locatifs sont équipés de finitions haut de gamme et de commodités modernes, vous offrant ainsi un environnement de vie confortable et sophistiqué.

Téléphone
(418) 717-2105

Adresse
2849, chemin Saint-Louis,
Québec, QC G1W 1P1

CONDOS LOCATIFS À STE-FOY

Ce qui nous distingue

Les condos locatifs au Ste-Elizabeth sont particulièrement attrayants en raison de leur luminosité, leur modernité et leur emplacement calme. Chaque unité dispose de grandes fenêtres et d'un aménagement intérieur élégant qui offre un espace de vie confortable et accueillant.

Année de construction
2012

Nombre d'unités
24

Nombre d'étages
4

APPARTEMENTS À QUÉBEC

Nos avantages

- **Ascenseur**
- **Stationnement intérieur**
- **Grand rangement**
- **Fenestration abondante**

APPARTEMENTS À LOUER STE-FOY

Laissez-vous inspirer

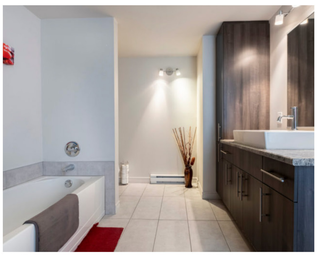

LA VIE DE QUARTIER - APPARTEMENTS STE-FOY

Explorez la vie du quartier

CHUL et Centre mère-enfant Soleil
2705 Bd Laurier, Québec, QC G1V 4G2

Parc Saint-Louis-de-France
1591 Rue du Sieur-d'Argenteuil, Québec, QC G1W 1P3, Canada

Provigo
2900 Chem. Saint-Louis, Sainte-Foy-Sillery-Cap-Rouge, QC G1W 4R7

Pharmacie Familiprix Extra
2900 Chem. Saint-Louis, Québec, QC G1W 4R7
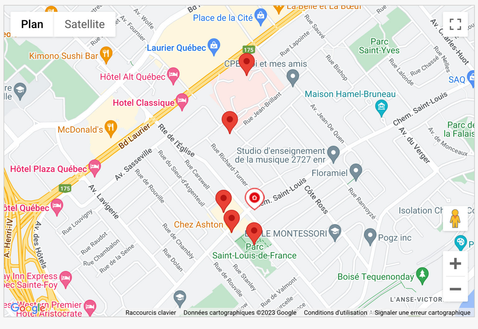
Chez Ashton
2895 Chem. Saint-Louis, Québec, QC G1W 1P3